กระบวนการดำเนินคดีอาญา : กรณีผู้เสียหายฟ้องคดีอาญา (ภาพที่ ๑)

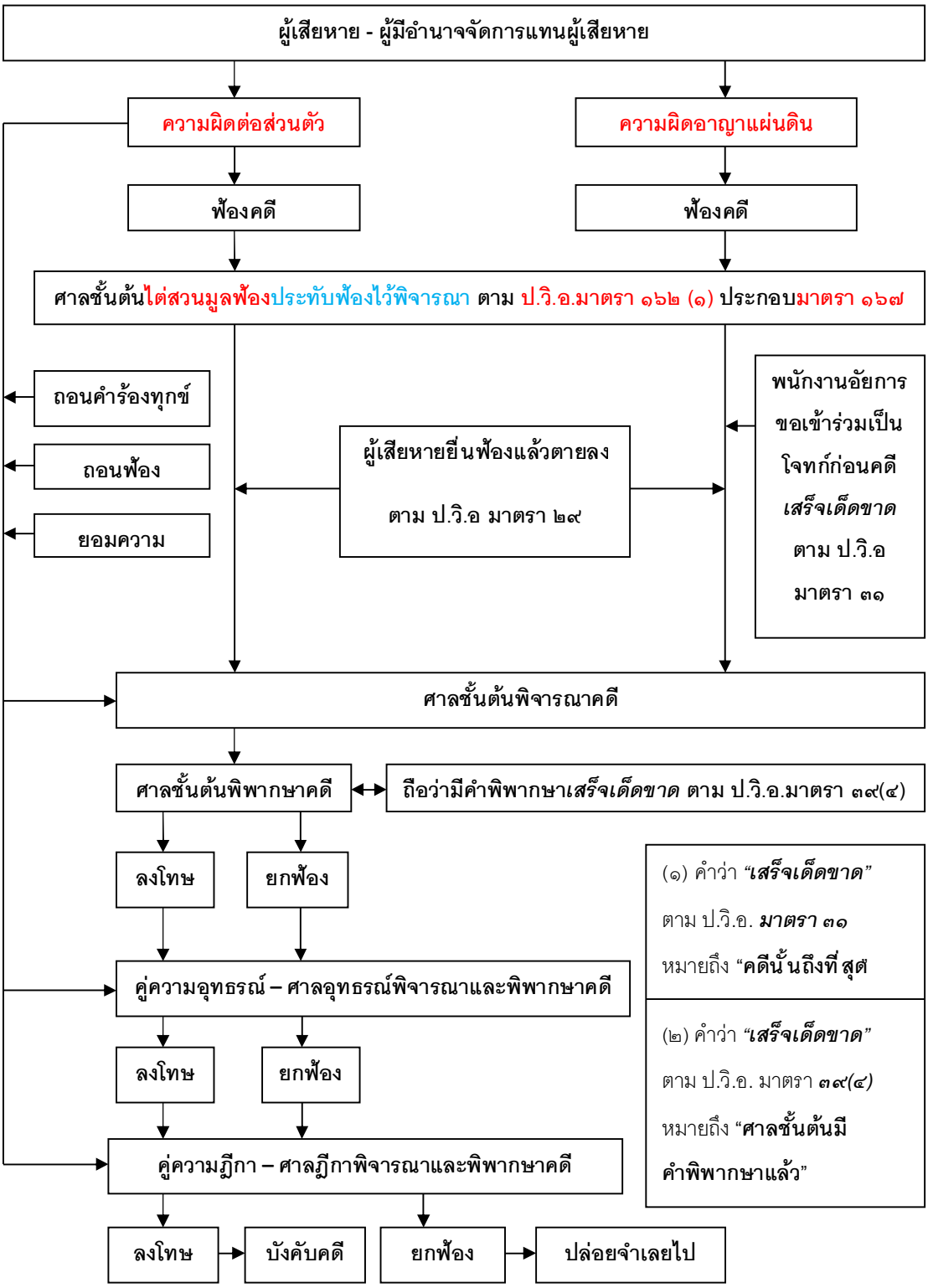
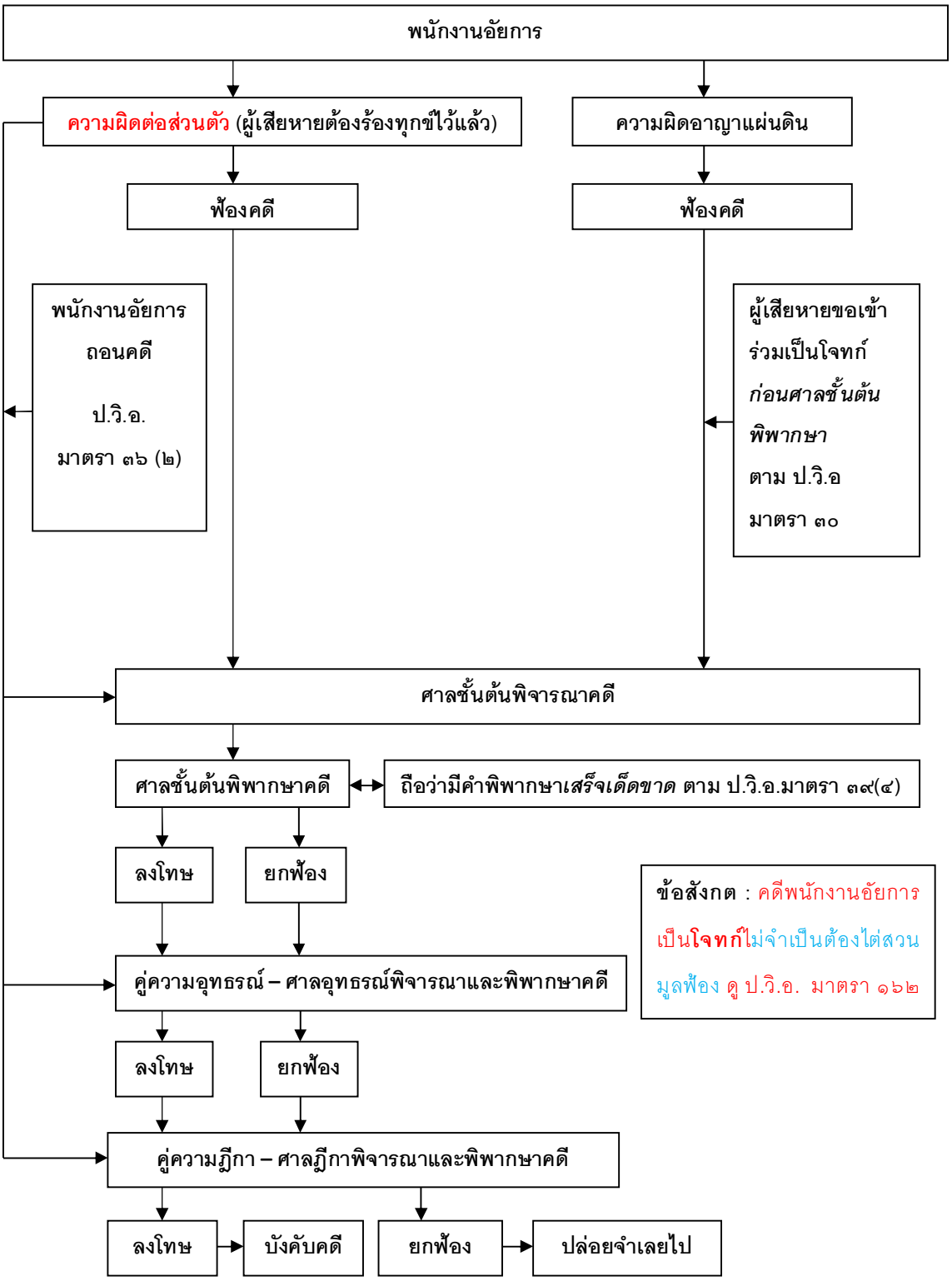
กระบวนการดำเนินคดีอาญา : กรณีพนักงานอัยการฟ้องคดีอาญา (ภาพที่ ๒)